



G.R.P.A.
Groupe de Recherche sur le Plâtre dans l'Art

Cycle "Le plâtre et la couleur"

Journée d'étude – 23 mars 2018

9h00 - 16h30



Illustration : Bas-relief d'après Clodion dont la peinture est attribuée à Paul Cézanne. Coll. Conseil Départemental du Val d'Oise, maison du docteur Gachet, Auvers-sur-Oise (crédits. G-L Barthe)

Médiathèque de l'Architecture et du Patrimoine
- Auditorium -

11 rue du Séminaire de Conflans
94220 Charenton-le-Pont

Métro ligne 8 – Station Liberté
Bus 24 ou 109 – Arrêt Pont Nelson Mandela

Programme prévisionnel



9h00 - Accueil des participants

Matinée :

9h30 - *Présentation de la journée d'étude.* G. Désiré dit Gosset (directeur de la MAP) et G-L. Barthe (président du GRPA)

9h45 - *Les reliefs en plâtre polychromé de la Renaissance italienne.* A-S. Le Hô (C2RMF)

10h10 - *Une collection de figurines caricaturales au MUS.* F. Gaget (conservateur-restaurateur) et E. Trion (chargée de collection MUS)

10h25 - *pause*

10h50 - *Les plâtres peints en ravalement de façades.* F. Charpentier (architecte)

11h15 - *Les enduits au plâtre peint du Château de Marly.* A. Heitzmann (archéologue) et T. Le Dantec (architecte du patrimoine)

11h40 - *L'usage du plâtre en support du décor du salon des Muses au Château de Vaux-le-Vicomte.* A. Bertrand (conservatrice-restauratrice)

12h05 - Débat et questions

12h30 - *Pause déjeuner : buffet froid*

Après-midi :

14h00 - *«L'encre et le plâtre», les reliefs gravés.* G-L. Barthe (conservateur-restaurateur du patrimoine)

14h25 - *Stucs peints du monde islamique.* C. Inizan (chargée de recherche, MAP/CRMH)

14h50 - *Le plâtre peint, quelques exemples archéologiques franciliens XIIe-XVIe siècle.* I. Lafarge (archéologue)

15h15 - *Peindre sur les supports en plâtre, aspects physico-chimiques.* G. Seng (Siniat)

15h40 - Débat et questions

16h30 - Clôture de la journée d'étude

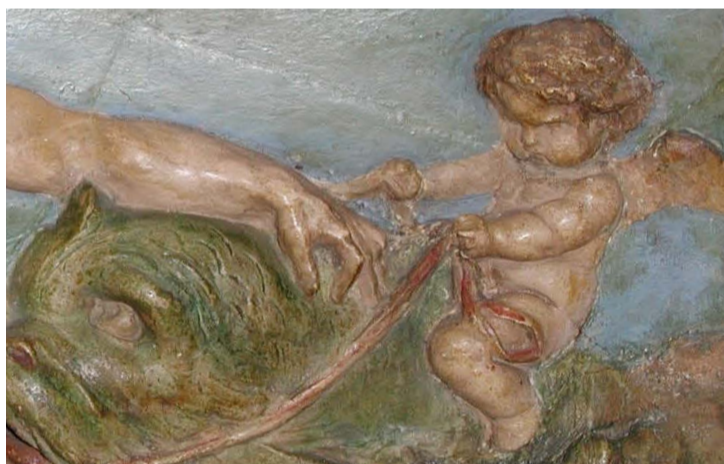

Droit d'entrée à la journée et repas : 15€ normal, 10€ étudiant

Bulletin et chèque (à l'ordre de GRPA) à renvoyer à :
Musée du Plâtre - Aux Musées Réunis, 31 rue Thibault Chabrand
95240 Corneilles-en-Parisis
Contact : grpa@orange.fr

**Pas de parking pour le public sur le site de la
Médiathèque de l'Architecture et du Patrimoine**

Médiathèque de l'Architecture et du Patrimoine - auditorium - 9h-16h30

11 rue du Séminaire de Conflans
94220 Charenton-le-Pont



Métro ligne 8 – Station Liberté
Bus 24 ou 109 – Arrêt Pont Nelson
Mandela

Bulletin d'inscription - Le plâtre et la couleur, vendredi 23 mars 2018

Nom : Prénom :

Organisme : Nombre de Participants :

Adresse :

Code Postal : Commune :

Tél. : Courriel :@.....